

COMUNE DI BERGEGGI

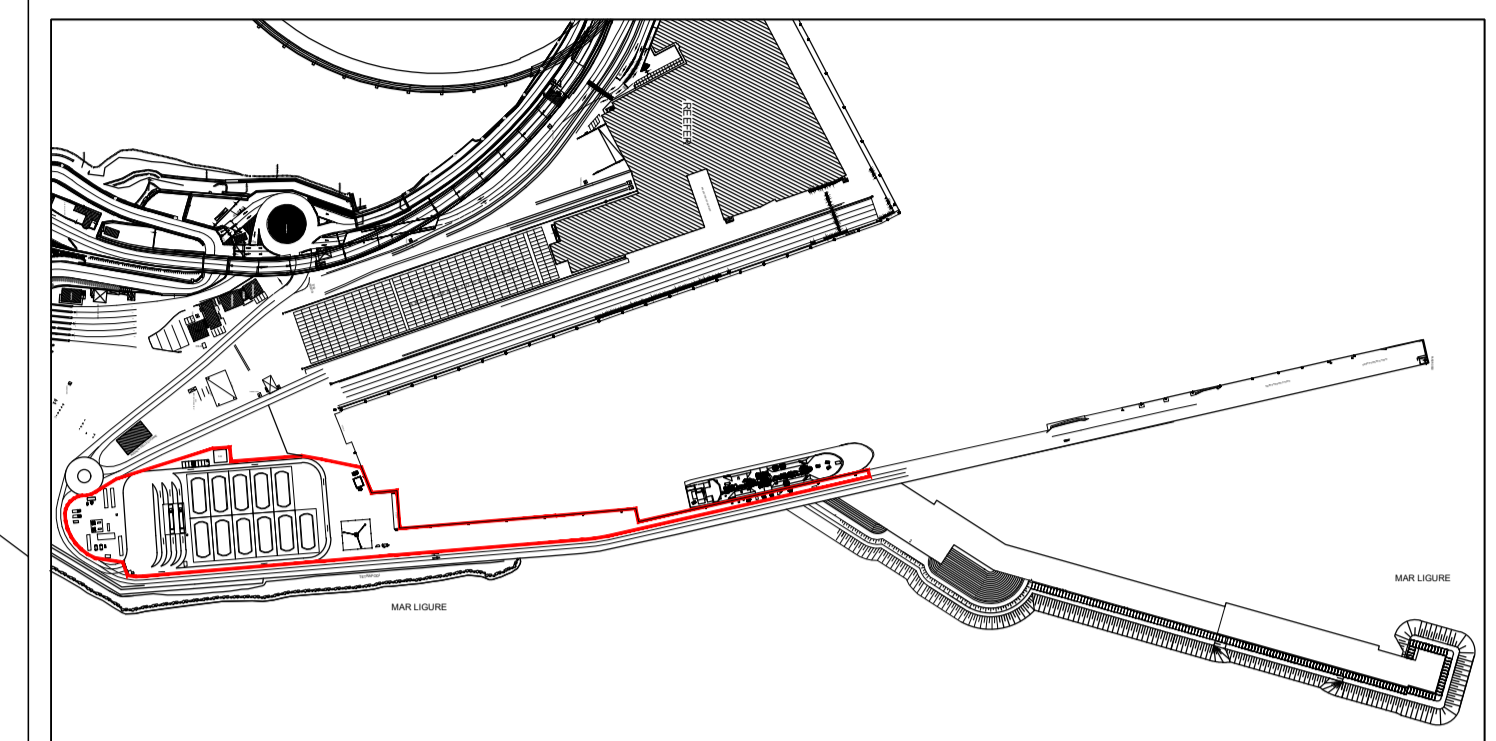

PROGETTO PER LA REALIZZAZIONE DI DEPOSITO "SMALL SCALE" DI GNL E BIOGNL DA REALIZZARSI NEL PORTO DI VADO LIGURE IN AMBITO TERRITORIALE DI BERGEGGI





PROGETTAZIONE ARCHITETTONICA E PAESAGGISTICA:
LUCA ESPIS Architetto
 VIA MIGNONE 42/7 - 17100 SAVONA
 Cell. 393 9965018 - Tel. 019 807862
 e.mail: arch.lucaespis@gmail.com
 Pec: luca.espis@archiweridpec.it

RICHIEDENTE:
GNL MED S.r.l.
 VIA G. D'ANNUNZIO 2/75 - 16121 GENOVA

| | | |
|--|------------|------------|
| OGGETTO | | ELABORATO |
| STATO ATTUALE: PLANIMETRIA GENERALE CON INDICAZIONE ZONA INTERVENTO E VIABILITA' DI ACCESSO ALL'AREA | | A01 |
| SCALA | 1:2000 | |
| rev. | data | oggetto |
| 1 | Marzo 2024 | Consegna |
| | | |
| | | |

NOTA: LA RIPRODUZIONE DEL PRESENTE DISEGNO E' VIETATA SENZA L'AUTORIZZAZIONE DEI PROGETTISTI

LEGENDA

-  AREA INTERVENTO
-  VIABILITA' MEZZI SU RUOTE ESTERNA AREA INTERVENTO
-  VIABILITA' DI COLLEGAMENTO CON VARCO ESISTENTE
-  VARCO "FARO" PER ACCESSO AL PORTO

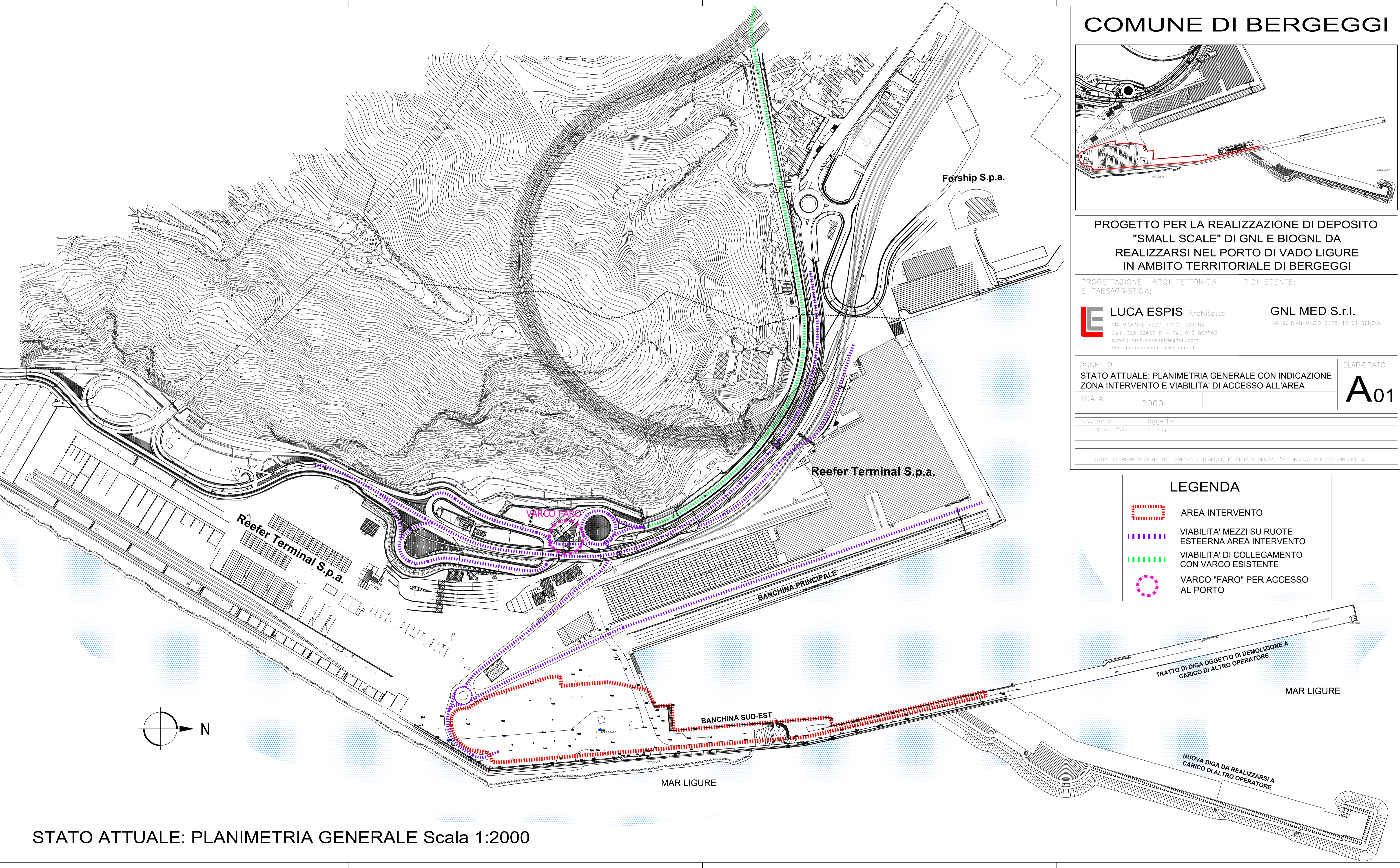

STATO ATTUALE: PLANIMETRIA GENERALE Scala 1:2000